



# Honorable Concejo Deliberante Ciudad de Puerto Iguazú

Capital del Turismo

Ciudad de Puerto Iguazú, 17 de Julio de 2008.-

**Expediente N° 48/08 Letra "DEM"**

**ORDENANZA N° 33/08.-**

**VISTO**

La necesidad de regularizar definitivamente la documentación de los inmuebles canjeados con la Diócesis de Iguazú para la construcción de una escuela y una capilla, y

**CONSIDERANDO**

Que por Ordenanza N° 91/90 se aceptó la donación realizada por el Obispado de Iguazú a favor del Municipio los lotes 4 y 6 de la Manzana 127, y

Que por Ordenanza N° 56/91 se desafecto como reserva para espacio verde al lote 10 de la subdivisión del lote 1 de la Manzana C y se destino el mismo para el Obispado de Iguazú con el fin de la construcción de una escuela de nivel secundario, y

Que por Ordenanza N° 62/00 se desafecto como espacio verde una superficie de 1.350 m2 del lote 9 de la Manzana C y se destinó el mismo para el Obispado de Iguazú para la construcción de la capilla Jesús Misericordioso.

**POR ELLO:**

**EL HONORABLE CONCEJO DELIBERANTE  
DE LA CIUDAD DE PUERTO IGUAZU  
SANCIONA CON FUERZA DE  
ORDENANZA**

**ARTICULO 1°:** DONASE a la Diócesis de Iguazú el lote 9 b, con una superficie de 1.350 m2 y el lote 10, con una superficie de 8.921,26 m2, de la Manzana C, según planos que forman parte de las Ordenanzas citadas en los considerandos de la presente.

**ARTICULO 2°:** COMUNIQUESE al Departamento Ejecutivo Municipal a los fines establecidos en la Carta Orgánica Municipal, Art 88, Inc "c". REGISTRESE. CUMPLIDO. ARCHIVASE.

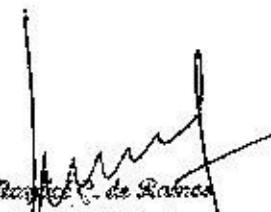
  
Rafael C. de Larrea  
Intendente Municipal  
Ciudad de Puerto Iguazú



  
Alicia María Francini  
PRESIDENTA  
Honorable Concejo Deliberante  
de la Ciudad de Puerto Iguazú

HONORABLE CONCEJO DELIBERANTE	
Ciudad de Puerto Iguazú - Misiones	
MPSA DE ...	
Lote 13108 Letra "DEM"	
EJECUTIVO	
Salida	Salida
Fecha	21
Hora	07
Por	2008

Puerto Iguazú	
Municipalidad	
Lote 13108 Letra "DEM"	
Alicia María Francini	
PRESIDENTA	
Honorable Concejo Deliberante	
de la Ciudad de Puerto Iguazú	
21/07/2008	



MUNICIPALIDAD DE LA CIUDAD  
DE PUERTO IGUAZU  
AV. TRES FRONTERAS 122  
T E: (0757) 20025 - 20995  
MISIONES

PUERTO IGUAZU, 03 DE ENERO DE 1.991.-

DECRETO Nº 91/90.-

VISTO: La Ordenanza Nº 91/90, sancionada por el Honorable Concejo Deliberante de esta Ciudad; y

CONSIDERANDO: que procede la promulgación de conformidad con la ley Nº 257, art.84º, inc.2º.-

POR ELLO:

EL INTENDENTE MUNICIPAL DE PUERTO IGUAZU

DECRETA:

ARTICULO 1º.- PROMULGAR la Ordenanza Nº 91/90, sancionada por el / Honorable Concejo Deliberante de esta Ciudad, referente a aceptación de la Donación, conforme Art.55º/ de la ley 257, efectuada por el Obispado de Iguazú a favor de la Municipalidad de Puerto Iguazú de los lotes 4 y 5 de la manzana Nº 127 de la Ciudad de Puerto Iguazú, propiedad del Obispado por ley 2188.

ARTICULO 2º.- REGISTRESE, comuníquese y cumplido ARCHIVESE.-

O.P.N. HORACIO DANIEL ARGÜELLO  
SECRETARIO DE HACIENDA  
Municipalidad Ciudad de Iguazú



ROBERTO VELAZQUEZ  
INTENDENTE  
Municipalidad Ciudad Iguazú



# Honorable Concejo Deliberante

3370 CIUDAD DE IGUAZU

TE: (0757) 20147

MISIONES/ARGENTINA

Cde al Expte N° 126/90 Letra D.E.M.

Puerto Iguazú, 27 de Diciembre de 1.990.-

## ORDENANZA N° 91/90

EL HONORABLE CONCEJO DELIBERANTE DE LA CIUDAD DE PUERTO IGUAZU

SANCCIONA CON FUERZA DE:

### ORDENANZA

Artículo 1° ACEPTASE la DONACION, conforme Art. 55° de la Ley 257, efectuada por el Obispado de Iguazú a favor de la Municipalidad de Puerto Iguazú de los Lotes 4 y 5 de la Manzana 127 de la Ciudad de Puerto Iguazú, propiedad del Obispado por Ley 2188.-

Artículo 2°: COMUNIQUESE, al Departamento Ejecutivo Municipal a los fines previsto en la Ley 257, Art. 84°. Inc. 2°, Regístrese, Publíquese cumplido ARCHIVÉSE.-

  
Luis Est. Bujanda est.  
SECRETARIO  
H. CONCEJO DELIBERANTE  
PUERTO IGUAZU



  
Dr. Carlos Velázquez  
VICE-PRESIDENTE  
A CARGO PRESIDENCIA  
H.C.D. PUERTO IGUAZU

Municipalidad de Puerto Iguazú	
Mesa de Entradas y Salidas	
Expte. _____	Cde. _____
ENTRO	SALIO
Día 03	Día _____
Mes 01	Mes _____
Año 90	Año _____



MUNICIPALIDAD DE LA CIUDAD  
DE PUERTO IGUAZU  
AV. TRES FRONTERAS 122  
T E: (0757) 20025 - 20995  
MISIONES

PUERTO IGUAZU, 11 de diciembre de 1991.-

DECRETO N° 56/91.-

VISTO: La Ordenanza n° 56/91, sancionada por el Honorable Concejo Deliberante de esta ciudad; y

CONSIDERANDO: Que preceda la promulgación de conformidad con la Ley n° 259, art. 84º, inc. 2.

POR ELLO:

EL INTENDENTE MUNICIPAL DE PUERTO IGUAZU

DECRETA:

ARTICULO 1º.- PROMULGAR la Ordenanza n° 56/91, sancionada por el Honorable Concejo Deliberante de esta ciudad, referente a desafectación como "Reserva para Espacio Verde" la subdivisión del Lote 1 de la Manzana C, identificada en el plano que se adjunta, como Lote 10; por su parte el Lote n° 9 mantiene su característica de "Espacio Verde", siendo la ubicación del mismo sobre calle Fray Luis Baltrán y Paulina Arzente; destinándose la parte desafectada para el emplazamiento de una escuela de nivel secundario.

ARTICULO 2º.- REGISTRESE, comuníquese y cumplido ARCHIVASE. -

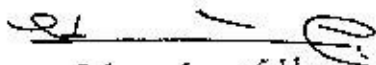
  
Eduardo Allou  
SECRETARIO DE GOBIERNO.

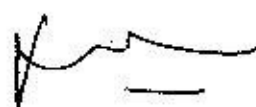

  
Dr. Carlos Veiaquez  
INTENDENTE  
Municipalidad de Puerto Iguazu



*Honorable Concejo Deliberante*

3370 CIUDAD DE IGUAZU

TE: (0757) 20147

MISIONES/ARGENTINA

Cde al Expte N° 96/91 letra.

Puerto Iguazú, 05 de Diciembre de 1.991.-

ORDENANZA N° 56/91

EL HONORABLE CONCEJO DELIBERANTE DE LA CIUDAD DE PUERTO IGUAZU

SEÑALONA CON FUERZA DE:

ORDENANZA

Artículo 1°: DESAFECTASE como "Reserva para Espacio Verde" la subdivisión del Lote 1 de la Manzana C. identificado en el plano adjunto como lote N° 10, por su parte el lote N° 9 mantiene su característica de "Espacio Verde" la ubicación del mismo es sobre las Calles Fray Luis Beltran y Paulino - Amarante.-

Artículo 2°: DESTINAR la Parte desafectada por el Artículo Primero "Lote 10" al Obispado de Iguazú, para que en la misma se construya una escuela de nivel secundario.-

Artículo 3°: COMUNIQUESE al Departamento Ejecutivo a los fines previsto en la Ley N° 257, Art. 84°, Inc. 2°, Regístrese, Publíquese, cumplido ARCHIVASE.-

  
SECRETARIO  
H. CONCEJO DELIBERANTE  
PUERTO IGUAZU



  
PRESIDENTE  
H. Concejo Deliberante  
Puerto Iguazu

Municipalidad de Puerto Iguazu	
Mesa de Entradas y Salidas	
Expte. _____ Letra _____ Cde. _____	
ENTRO	SALIO
Día _____	Día _____
Mes _____	Mes _____
Año _____	Año _____



# Honorable Concejo Deliberante Ciudad de Puerto Iguazú

2000 Año del Libertador General Don José de San Martín.

Cde. a Expte. N° 51/00. Lctra D.E.M.

Ciudad de Puerto Iguazú, 28 de septiembre de 2000.

**ORDENANZA N° 62/00**

**ARTICULO 1°:** DESAFECTASE como espacio verde una superficie de un mil trescientos cincuenta metros cuadrados (1.350 m<sup>2</sup>) del lote 9 Manzana C, cuya ubicación se detalla en plano adjunto.

**ARTICULO 2°:** AFECTASE como "espacio verde", la reserva fiscal identificada como lote 2 Manzana D, de un mil seiscientos veintisiete con cincuenta metros cuadrados, del plano de la Dirección General de Catastro de la Provincia N° 10.537, en compensación por la "afectación" del Art. 1°.

**ARTICULO 3°:** DESTINASE esa área para el Obispado de Iguazú, para la ubicación en la misma de la Capilla "Jesús Misericordioso".

**ARTICULO 4°:** FACULTASE al Departamento Ejecutivo Municipal a realizar las gestiones ante la Provincia de Misiones, para la cesión de la "reserva fiscal", por y la "afectación" del Art. 2°.

**ARTICULO 5°:** COMUNÍQUESE al Departamento Ejecutivo Municipal a los fines que establece la Carta Orgánica Municipal, art. 88, inc. "e". Regístrese, cumplido. ARCHÍVESE.

  
Carlos José Ravasi  
Secretario  
H. Concejo Deliberante  
Ciudad de Puerto Iguazú



  
Dr. WALTER HUGO BENÍTEZ  
PRESIDENTE  
HONORABLE CONCEJO DELIBERANTE  
PUERTO IGUAZÚ

Municipalidad de la Ciudad de Puerto Iguazú	
Mes:	Septiembre
Expte. N°:	16300 HCD
F. H.:	29
Mes:	09
Año:	00

CIUDAD DE PUERTO IGUAZU  
 PROYECTO DE SUBDIVISION LOTE 9 MANZANA C

DESTINO : LOTE 9b = CONSTRUCCION CAPILLA JESUS MISERICORDIOSO  
 SUP. = 1.350,00m<sup>2</sup>  
 PRENTE = SOBRE CALLE FRAY LUIS BELTRAN = 27,00m  
 LATERAL IZQU. = MEDIANERA CON INSTITUTO = 50,00m  
 CONTRA FRENTE = " " " = 27,00m  
 LATERAL DERECH. = " " LOTE 9 a = 50,00m

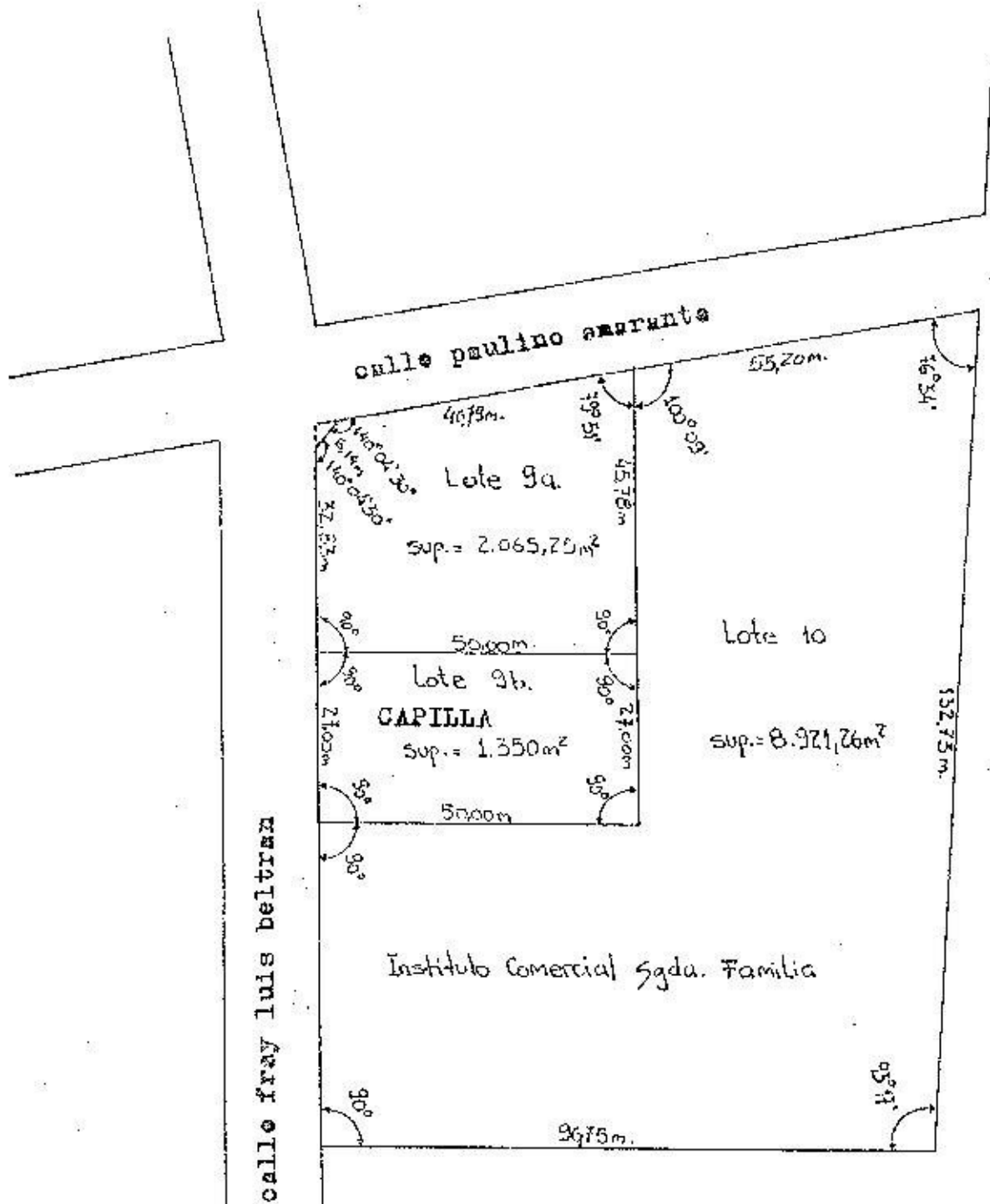

Manzana "C"

escala 1:1000

*[Signature]*  
**Carlos José Ravasi**  
 Secretario  
 H. Concejo Deliberante  
 Ciudad de Puerto Iguazu

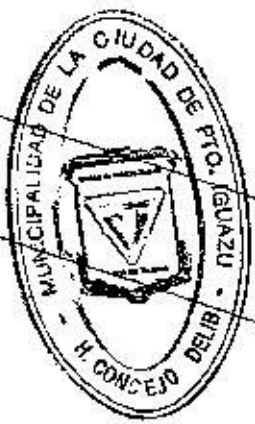

*[Signature]*  
**Dr. WALTER HUGO BENITEZ**  
 PRESIDENTE  
 HONORABLE CONCEJO DELIBERANTE  
 PUERTO IGUAZU